

## Installatie handleiding Lift 03 Type B (opbouw) / CLB

# closo mat®

### Installatiehandleiding (montage aan met bodemplaat)

---



## Belangrijke vereisten voor het succesvol installeren.



### Belangrijk

Lees deze instructies voor het installeren helemaal door.

### Let op:

Installatie dient te geschieden door geschoolde vakmensen.

Door ondeugdelijke installatie kan ernstig gevaar en schade ontstaan.

Bij ondeskundige inbouw is het goed functioneren en de veiligheid van het apparaat niet gewaarborgd.

Voor u begint	:	pagina 3
Installatievoorschriften	:	pagina 4
Maatvoering	:	pagina 5
Detailtekening liftinstallatie	:	pagina 6
Detailtekening wateraansluiting	:	pagina 7
Installatie afvoer	:	pagina 8
Gebruiksaanwijzing en onderhoudsvorschriften	:	pagina 9

---

Sanmedi bv  
Populierenlaan 59  
1911 BK Uitgeest  
1910 AA Uitgeest  
Tel. +31 (0) 251 316482  
Fax.+ 31 (0) 251 314043  
E-mail: [mail@sanmedi.nl](mailto:mail@sanmedi.nl)  
Website: [www.sanmedi.nl](http://www.sanmedi.nl)



## Voor u begint

Geachte installateur,

Voor u bevindt zich de CLOSOMAT liftinstallatie type «CL-B».

Lees deze instructies zorgvuldig door, vóór u met de uitvoering hiervan begint. Bij twijfel, kunt u contact opnemen met onze servicedienst! Wij danken u voor uw zorgvuldigheid en vertrouwen op een prettige samenwerking!

## Let op:

- Het voorschriften betreffende DIN-VDE-SEV 0100 deel 701 dienen tijdens de installatiewerkzaamheden nageleefd te worden.
- Om de stroomvoorziening te onderbreken: stekker uit het stopcontact halen.
- Om kortsluiting te voorkomen: maak geen schroeven los van de motor of handbediening en verwijder geen afdekplaten.
- Om beschadigingen te voorkomen: installeer de lift op een vlakke bodem.
- Let op dat alle schroeven van het draagframe goed zijn aangedraaid.

## Levering:

Controleer aan de hand van de pakbon of alle onderdelen aanwezig zijn.

## Installatie voorschriften

### Lift 03 type B (opbouw) CL-B

#### Montage met bodemplaat

1. De liftinstallatie wordt na ontvangst uit de verpakking gehaald op de plaats van bestemming.
2. De kap van de liftinstallatie demonteren.
3. Onderste bevestiging van de afdekplaat losschroeven en deze opzij schuiven, vastzetten met een pin in de voorgeboorde gaten onderaan de lift op de onderste bevestiging en weer borgen.
4. De liftinstallatie tegen de wand plaatsen en daarna over de afvoer schuiven. 4 bevestigingspunten op de wand aftekenen. 2 bevestigingspunten op de bodem aftekenen en boren. Voor beton Ø 12x160 diep boren.
5. Bevestig de lift op de grond. Dit geldt voor:
  - Beton B-15
  - Natuursteen (harde steensoort)
6. Dicht de grondplaat af met silikonenkit.
7. De PE- afvoerbuïs in de bouwkundig aangebrachte steekmof plaatsen en met drukflens op de grondplaat vastzetten met schroeven M8x18 borgen.
8. Sluit de keerklep aan op de ½" waterleiding  
**Belangrijk:**  
**De kant van de aansluiting op de hoekstopkraan moet loodrecht naar beneden wijzen.**
9. Hoekstopkraan opendraaien en controleren op lekkage.
10. Steek de stekker in het stopcontact. De handbediening in werking stellen en geleiderail van de liftinstallatie helemaal naar boven en helemaal naar beneden laten glijden.  
**Daarbij nogmaals controleren of de flexibele slangen van het water en de elektriciteitskabels niet klem komen te zitten.**
11. Onderste bevestiging en de kap weer monteren, tegelijkertijd de ontvanger uit de kap begeleiden en zichtbaar op de tegelwand bevestigen.

#### **Let op:**

**Let er vooral op dat de elektrische bedrading en de koudwateraanvoerslang vrij hangen en op geen enkele manier bekneld kunnen raken.**

## Maatvoering: Lift 03 type CL-B (opbouw)

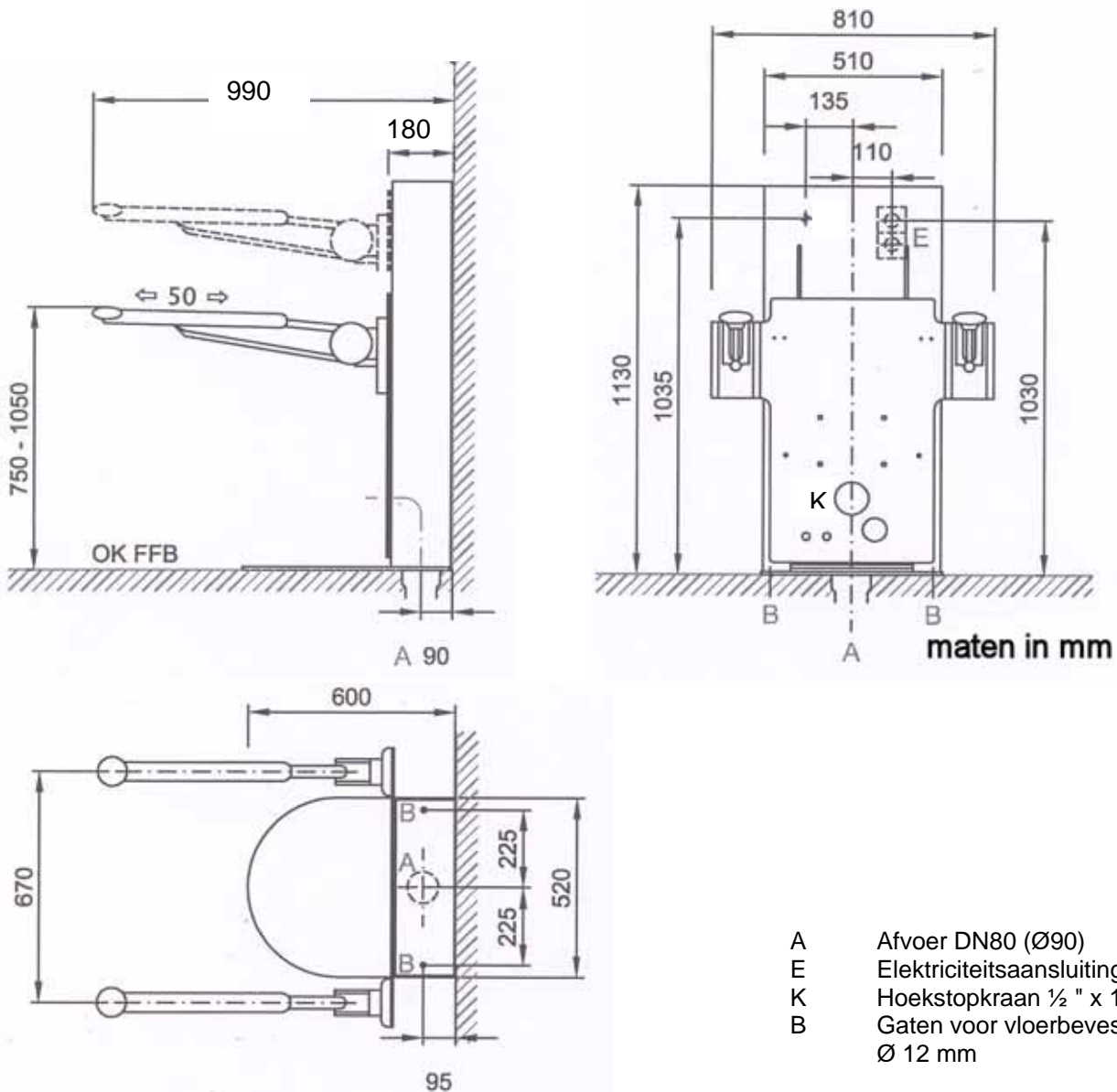

### Uitvoering B: montage met bodemplaat

- Werking d.m.v. infrarood afstandsbediening "Auf" en "Ab"
- Met 2 metaflex flexibele aanvoerslangen 3/8"
- Met harmonica-afvoer en PE-buis DN80 (Ø90)
- Met netsnoer en stekker

### Technische gegevens:

- |                          |               |
|--------------------------|---------------|
| • Heffen                 | 300 mm        |
| • Max belastbaar gewicht | 120 kg        |
| • Tilvermogen            | 14 mm/sec     |
| • Spanning               | 230V, 50Hz    |
| • Aansluitwaarde         | 72 W, 3,0A    |
| • Spanningsbelasting     | 24 V DC       |
| • Voorschriften          | IP51          |
| • Max. gebruik           | 10% 6min./uur |

## Detailtekening liftinstallatie: Lift 03 type B (opbouw)

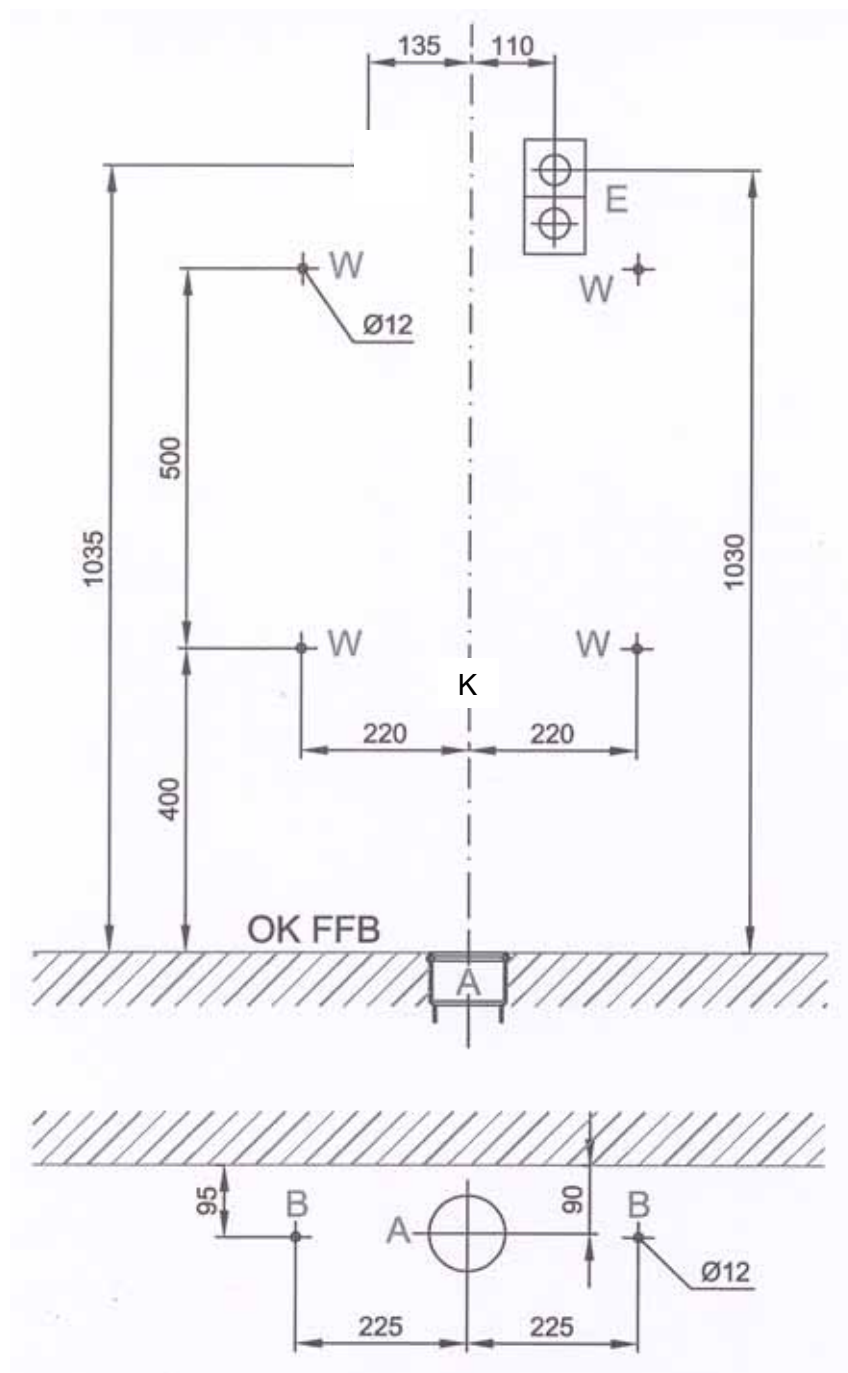

maten in mm

- A Afvoer DN80 ( $\varnothing 90$ )
- E Elektriciteitsaansluiting
- K Koudwateraansluiting  $\frac{1}{2}$  " x 10
- W Muurbevestiging (Type A)
- B Vloerbevestiging (Type B)

## Detailtekening wateraansluiting: Lift 03 type B (opbouw)

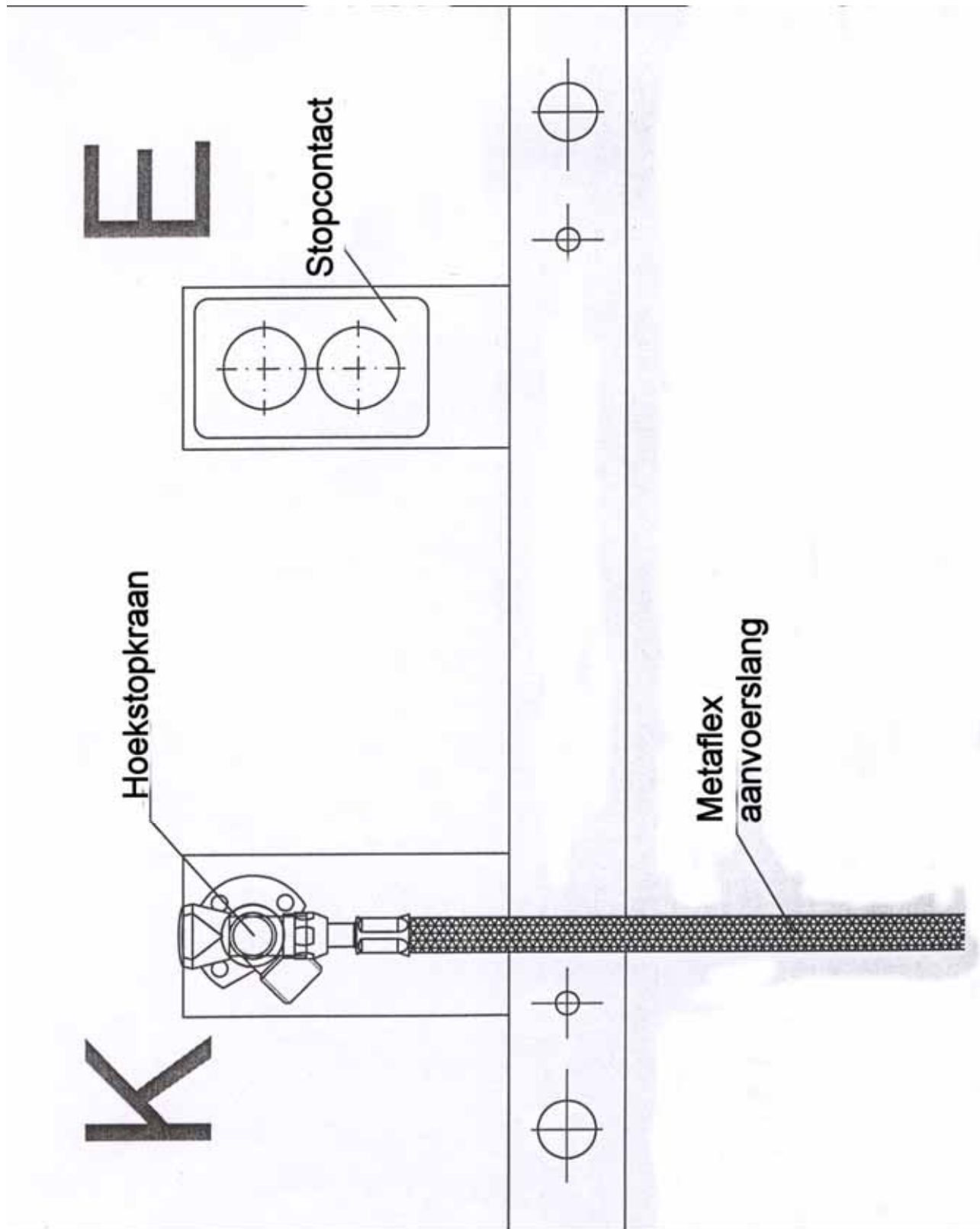

## Installatie afvoer: Douche wc type Lima

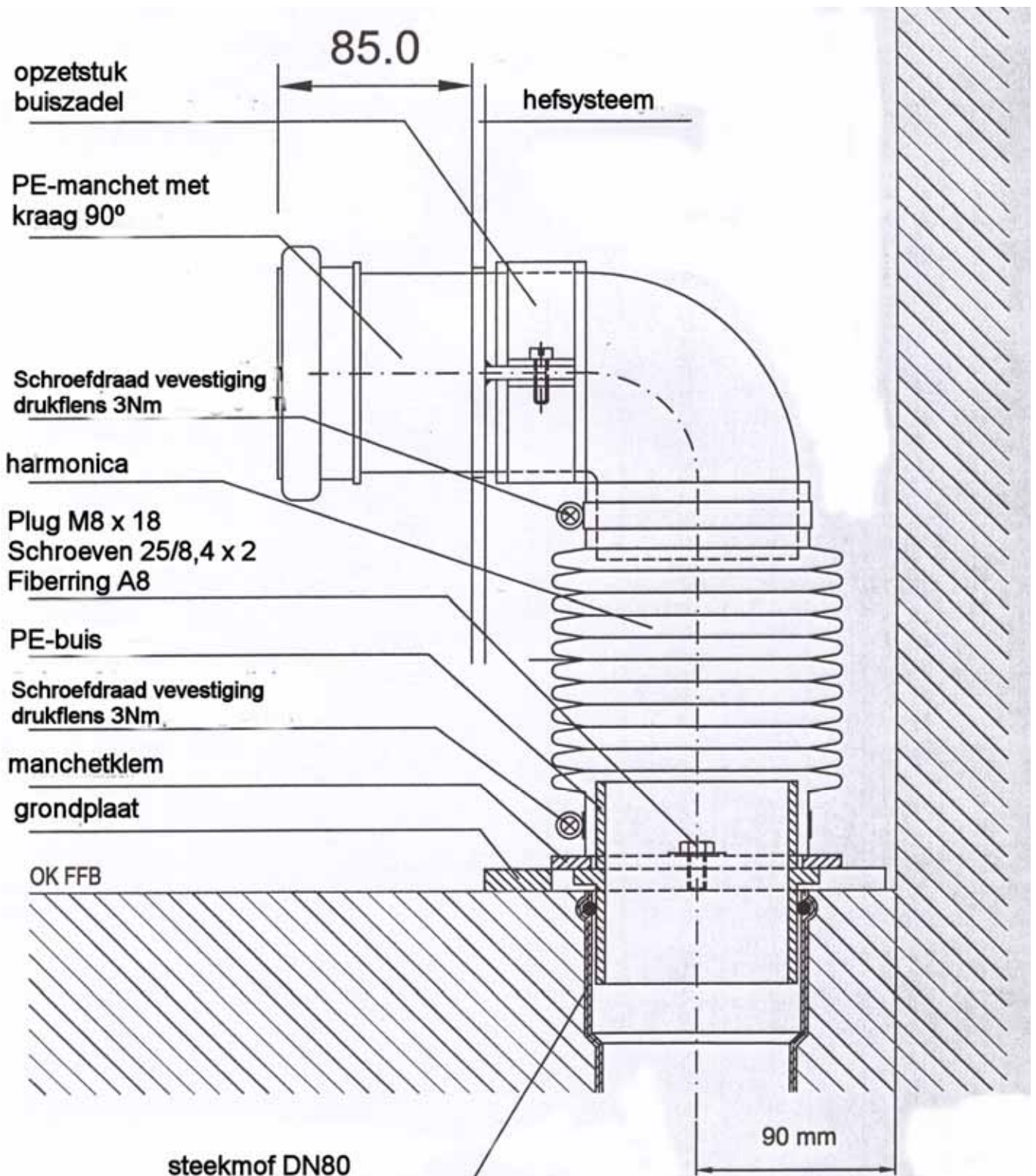





## **Gebruiksaanwijzing en onderhoudsvorschriften**

### Voor liftstelsel type CL-A / type CL-B / type CL-E

Geachte klant

Met deze toiletlift bent u in staat om het toilet 30 cm, van 43 tot 73 cm, traploos in hoogte te verstellen.

#### 1. Functie

De hoogte-verstelling wordt d.m.v. een infrarood handbediening geregeld

Pijl omhoog: lift gaat naar boven

Pijl omlaag: lift gaat naar beneden

Het maximaal draaggewicht is 120 kg

Het geluidsniveau < 70 dB (A), gemeten volgens DIN EN 31204

Let er op dat bij het laten zakken van het toilet geen voorwerpen onder het keramiek beklemd kunnen raken.

Kinderen en geestelijk gehandicapten mogen de lift niet zelfstandig bedienen.

#### 2. Onderhoud

De reiniging van de afdekplaat, bestaand uit kunststof en bladstaal, dient met sanitair reinigingsmiddelen te geschieden. Let met de aanschaf van dit middel speciaal op het milieu kenmerk.

Gebruik in geen geval schurende, zuurhoudende middelen of schuursponsjes.

Hogedrukreinigers zijn verboden te gebruiken bij het liftstelsel.

De afdekplaat mag alleen door onze technische dienst of andere vakmensen worden verwijderd.