

## Installatie handleiding Lift 03 Type E (inbouw) / CLE

**closo mat**<sup>®</sup>

### Installatiehandleiding (inbouw in de wand of in een nis)



## Belangrijke vereisten voor het succesvol installeren.



### Belangrijk

Lees deze instructies voor het installeren helemaal door.

### Let op:

Installatie dient te geschieden door geschoolde vakmensen.  
Door ondeugdelijke installatie kan ernstig gevaar en schade ontstaan.  
Bij ondeskundige inbouw is het goed functioneren en de veiligheid van het apparaat niet gewaarborgd.

Voor u begint	:	pagina 3
Installatievoorschriften	:	pagina 4
Maatvoering	:	pagina 5
Detailtekening liftinstallatie	:	pagina 6
Detailtekening wateraansluiting	:	pagina 7
Installatie afvoer	:	pagina 8
Gebruiksaanwijzing en onderhoudsvorschriften	:	pagina 9

---

Sanmedi bv  
Populierenlaan 59  
1911 BK Uitgeest  
1910 AA Uitgeest  
Tel. +31 (0) 251 316482  
Fax.+ 31 (0) 251 314043  
E-mail: [mail@sanmedi.nl](mailto:mail@sanmedi.nl)  
Website: [www.sanmedi.nl](http://www.sanmedi.nl)



## Voor u begint

Geachte installateur,

De CLOSOMAT liftinstallatie type «CL-E» is het eerste hoog-laag frame, dat geschikt is voor inbouw en daarmee aan de wens tegemoet komt van vele klanten, architecten en sanitairspecialisten.

Lees deze instructies zorgvuldig door, vóór u met de uitvoering hiervan begint. Bij twijfel, kunt u contact opnemen met onze servicedienst! Wij danken u voor uw zorgvuldigheid en vertrouwen op een prettige samenwerking!

## Let op:

- Het voorschriften betreffende DIN-VDE-SEV 0100 deel 701 dienen tijdens de installatiewerkzaamheden nageleefd te worden.
- De afvoerhoogte is in deze fase van monteren met de positie van de klemhouder van te voren aangegeven.
- Om kortsluiting te voorkomen: maak geen schroeven los van de motor of handbediening en verwijder geen afdekplaten.
- Om beschadigingen te voorkomen: installeer de lift op een vlakke bodem.
- Let op dat alle schroeven van het draagframe goed zijn aangedraaid.

## Levering:

Controleer aan de hand van de pakbon of alle onderdelen aanwezig zijn.

## Installatie voorschriften

### Lift 03 type E (inbouw) CL-E

#### Montage in de wand of in een nis

1. De liftinstallatie wordt na ontvangst uit de verpakking gehaald en de afdekplaat wordt verwijderd (8 schroeven) en vervolgens wordt de liftinstallatie in het draagframe gezet en met schroeven M10 inclusief stootringen vastgezet op het schroefdraad aan de achterzijde.
2. Hierna wordt de diepte ingesteld. Zijwaarts door het losdraaien van twee schroeven aan de zijkant. De lift wordt met 10 mm voorsprong vóór de afgewerkte tegelwand geplaatst (zie detailtekening), daarna beide schroeven weer aandraaien.
3. Onderste bevestiging van de afdekplaat losschroeven en deze opzij schuiven, vastzetten met een pin in de voorgeboorde gaten onderaan de lift op de onderste bevestiging en weer borgen. (Voorkomt naar beneden vallen).
4. 2 schroeven M10 met stootringen in de grondplaat zetten, nogmaals de afstand van 10 mm controleren, daarna aandraaien.
5. Aansluitend worden de aansluitingen voor koudwater en elektriciteit aangesloten. Sluit beide 230V stekkers aan op de tweeweg stekkerdoos op het draagframe. De keerklep wordt aangesloten op de ½" waterleiding.
6. De PE- afvoerbuis in de bouwkundig aangebrachte steekmof plaatsen en met drukflens op de grondplaat vastzetten met schroeven M8 x 18, om losraken te voorkomen.
7. Hoekstopkraan opendraaien en controleren op lekkage.
8. De handbediening in werking stellen en geleiderail van de liftinstallatie helemaal naar boven en helemaal naar beneden laten glijden.  
**Daarbij nogmaals controleren of de flexibele slangen van het water en de elektriciteitskabels niet klem komen te zitten.**
9. Onderste bevestiging en de kap weer monteren, tegelijkertijd de ontvanger uit de kap begeleiden en zichtbaar op de tegelwand bevestigen.

**Belangrijk:** De kant van de aansluiting op de hoekstopkraan moet loodrecht naar beneden wijzen.

#### **Let op:**

**Let er vooral op dat de elektrische bedrading en de koudwateraanvoerslang vrij hangen en op geen enkele manier bekneld kunnen raken.**

## Maatvoering: Lift 03 type CL-E (inbouw)

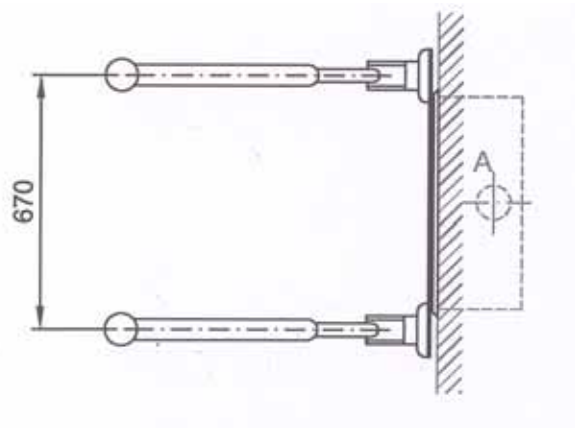
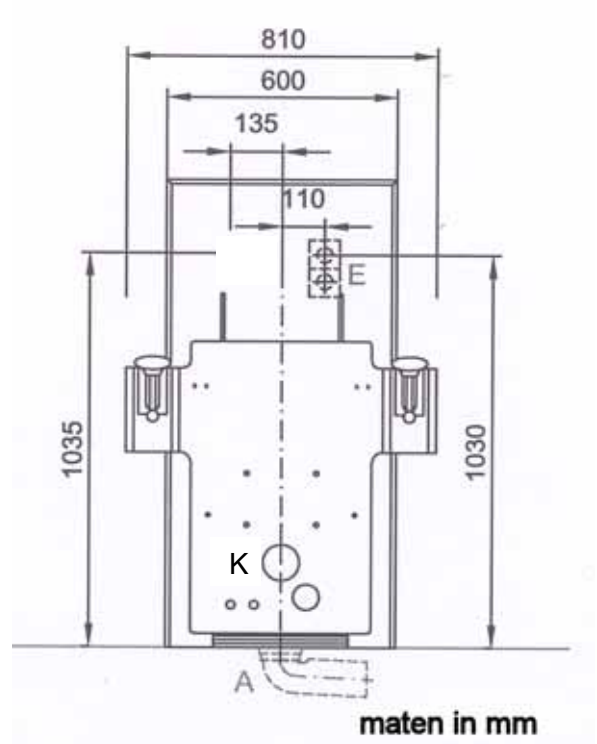
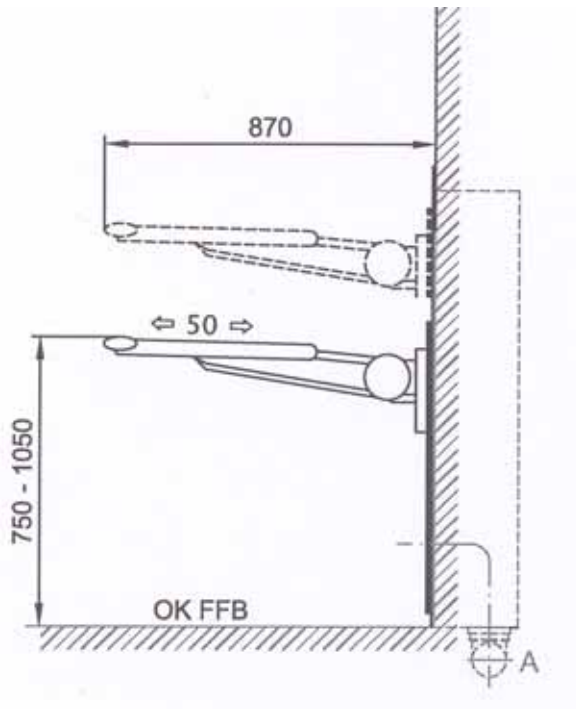

- A Afvoer DN80 (Ø90)
- E Elektriciteitsaansluiting
- K Koudwateraansluiting

### Uitvoering E: montage in de muur of in een nis

- Werking d.m.v. infrarood afstandsbediening "Auf" en "Ab"
- Met 2 metaflex flexibele aanvoerslangen 3/8"
- Met harmonica-afvoer en PE-buis DN80 (Ø90)
- Met netsnoer en stekker

### Technische gegevens:

- |                          |               |
|--------------------------|---------------|
| • Heffen                 | 300 mm        |
| • Max belastbaar gewicht | 120 kg        |
| • Tilvermogen            | 14 mm/sec     |
| • Spanning               | 230V, 50Hz    |
| • Aansluitwaarde         | 72 W, 3,0A    |
| • Spanningsbelasting     | 24 V DC       |
| • Voorschriften          | IP51          |
| • Max. gebruik           | 10% 6min./uur |

Wijzigingen voorbehouden

## Detailtekening liftinstallatie: Lift 03 type E (inbouw)

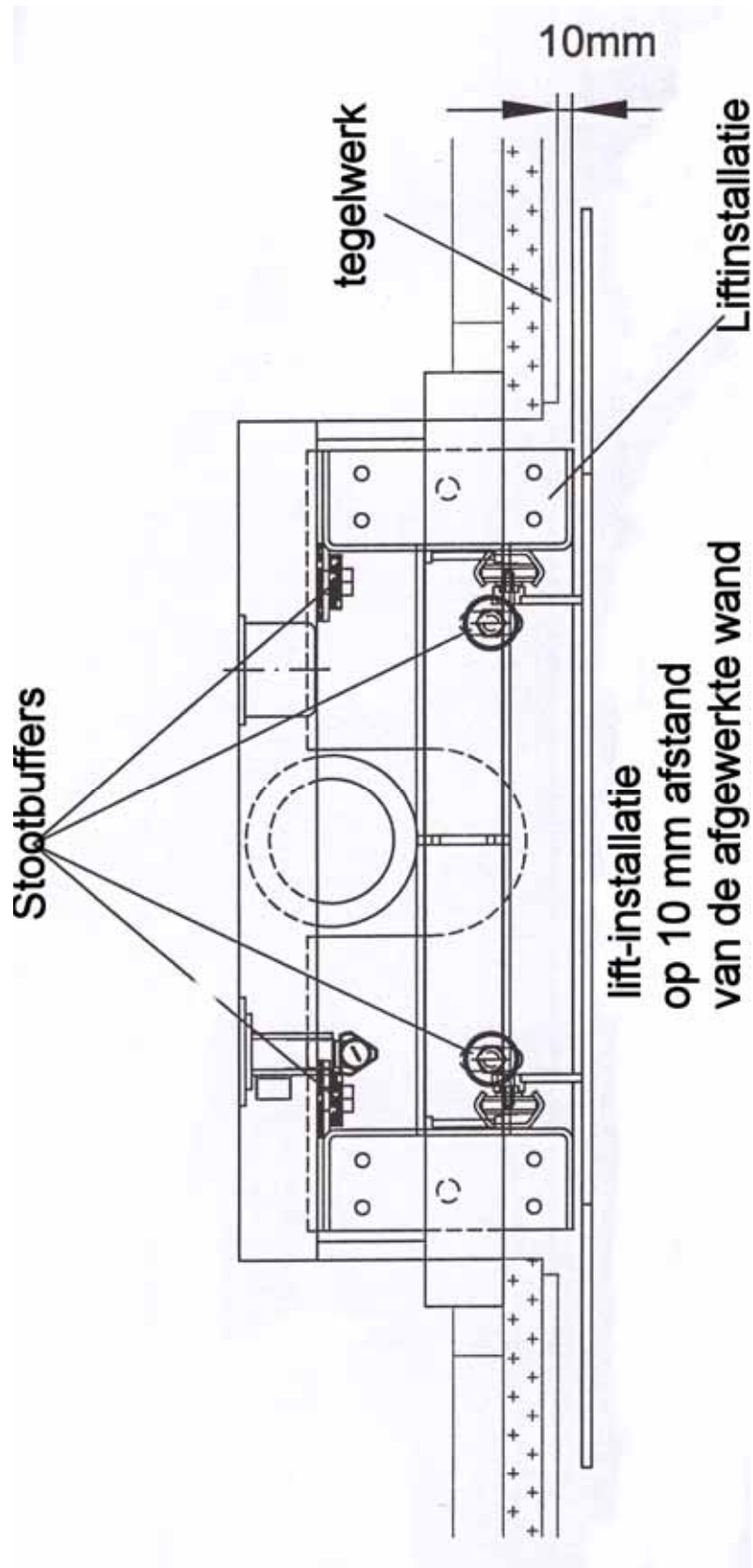

## Detailtekening wateraansluiting: Lift 03 type E (inbouw)

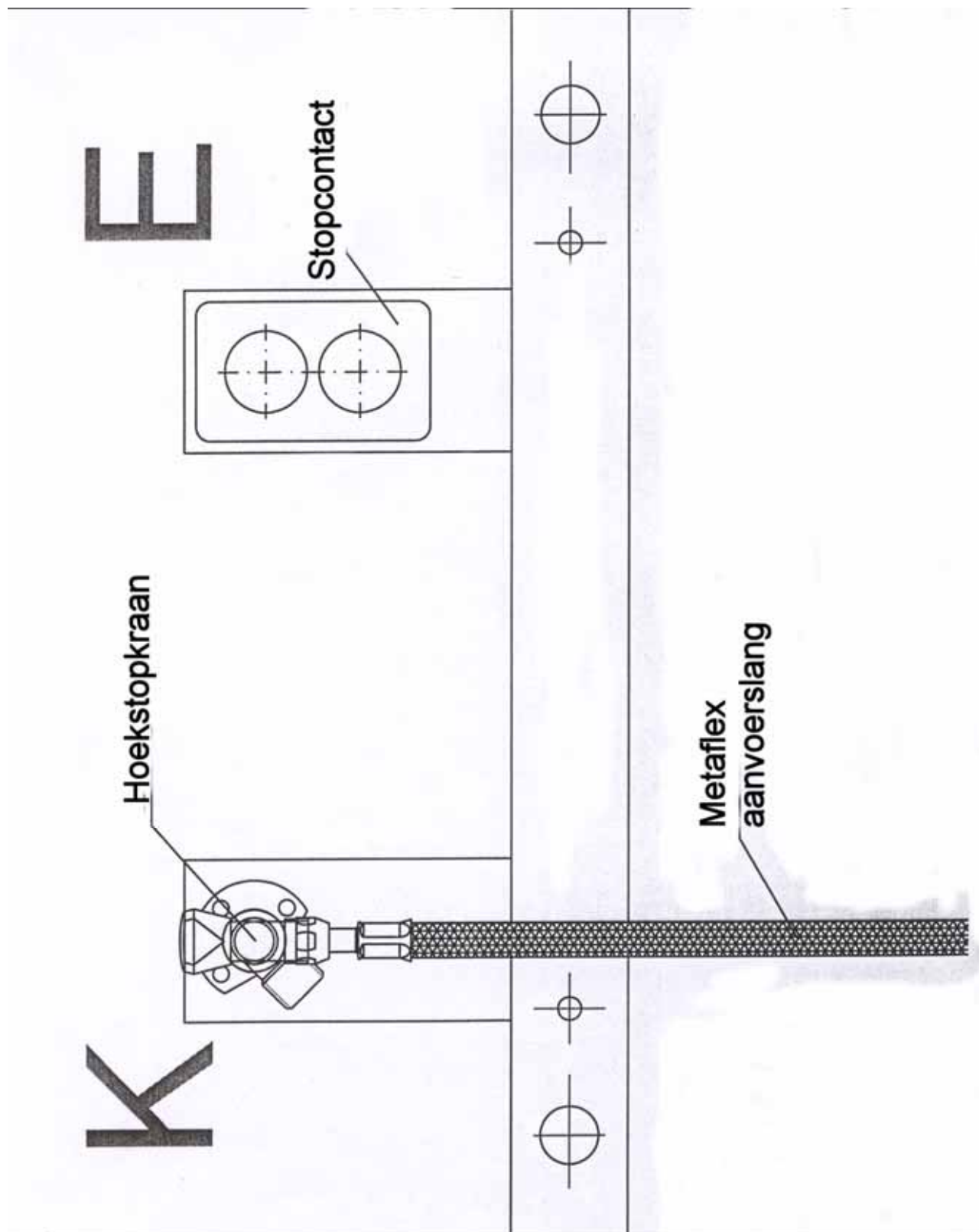

## Installatie afvoer: Douche wc type Lima

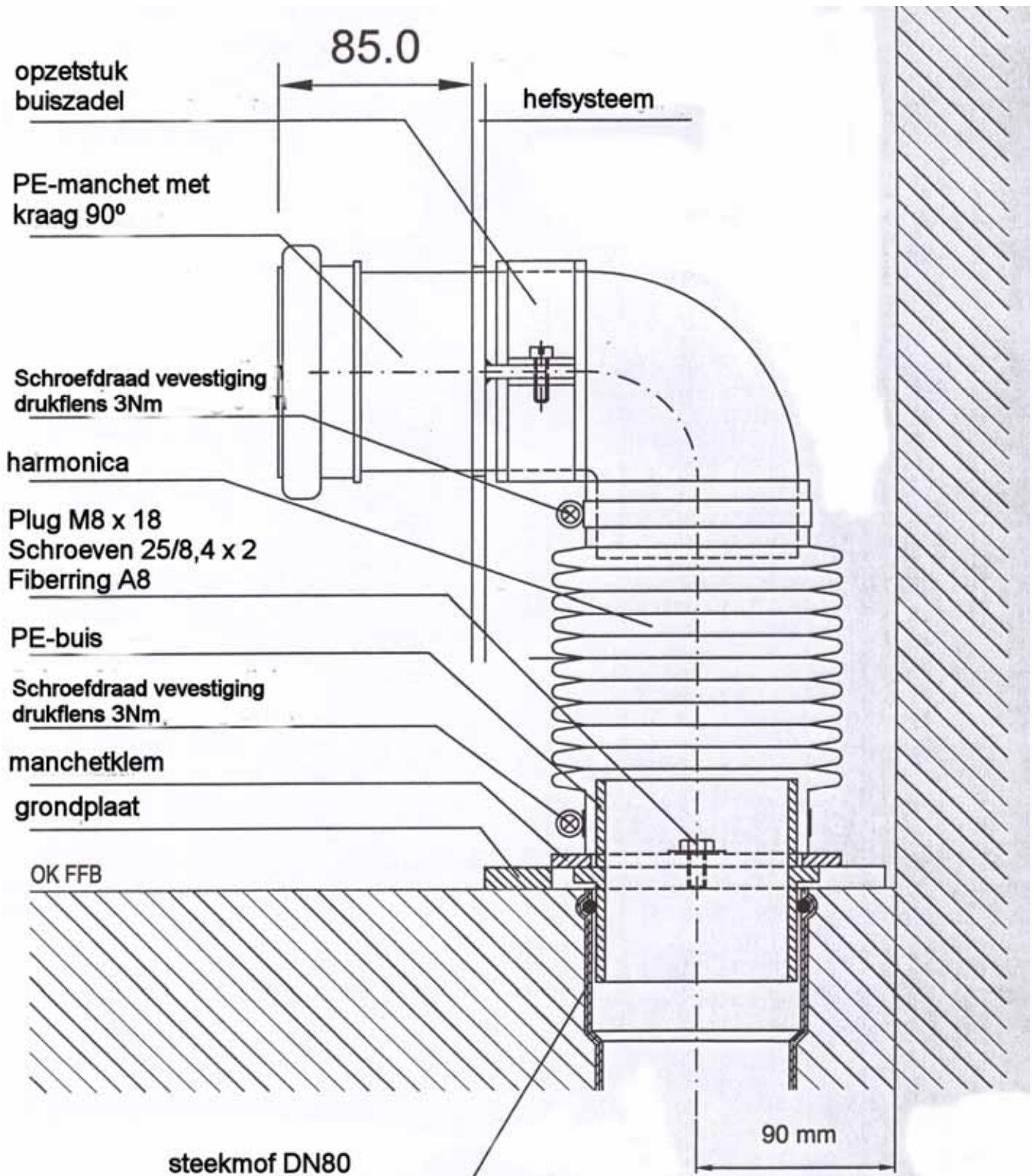





## **Gebruiksaanwijzing en onderhoudsvorschriften**

### Voor liftstelsel type CL-A / type CL-B / type CL-E

Geachte klant

Met deze toiletlift bent u in staat om het toilet 30 cm, van 43 tot 73 cm, traploos in hoogte te verstellen.

#### 1. Functie

De hoogte-verstelling wordt d.m.v. een infrarood handbediening geregeld

Pijl omhoog: lift gaat naar boven

Pijl omlaag: lift gaat naar beneden

Het maximaal draaggewicht is 120 kg

Het geluidsniveau < 70 dB (A), gemeten volgens DIN EN 31204

Let er op dat bij het laten zakken van het toilet geen voorwerpen onder het keramiek beklemd kunnen raken.

Kinderen en geestelijk gehandicapten mogen de lift niet zelfstandig bedienen.

#### 2. Onderhoud

De reiniging van de afdekplaat, bestaand uit kunststof en bladstaal, dient met sanitair reinigingsmiddelen te geschieden. Let met de aanschaf van dit middel speciaal op het milieu kenmerk.

Gebruik in geen geval schurende, zuurhoudende middelen of schuursponsjes.

Hogedrukreinigers zijn verboden te gebruiken bij het liftstelsel.

De afdekplaat mag alleen door onze technische dienst of andere vakmensen worden verwijderd.